



CUBIERTAS



TEXTILES TEXTILES

Para disfrutar durante todo el año del sol, la lluvia y la nieve, sin dejar de practicar tu actividad. El programa de cubiertas textiles y estructura de madera laminada es apto para cualquier tipo de uso.



ACCIÓN DE NIEVE + ACCIÓN DE VIENTO		VELOCIDAD VIENTO					
		45.5 km/h	80 km/h	100 km/h	120 km/h	140 km/h	160 km/h
CARGA NIEVE	10 kg/m ²						
	20 kg/m ²						
	40 kg/m ²			PÓRTICO 01			
	60 kg/m ²						
	80 kg/m ²				PÓRTICO 02	PÓRTICO 03	PÓRTICO 04
	100 kg/m ²						PÓRTICO 05

Datos técnicos

Pilares:	Madera laminada encolada GL24.H
Tornapuntas:	Tubo de acero galvanizado de alta resistencia. Eurotubo 20 MnV6.
Jácenas:	Madera laminada encolada GL24.H
Correas:	Madera laminada encolada GL24.H
Cruces:	Varillas de acero galvanizado de alta resistencia. S460.
Cables estabilidad:	Varillas de acero galvanizado de alta resistencia. S460.
Arcos secundario y testero:	Tubo de acero galvanizado de alta resistencia. Eurotubo 20 MnV6.
Cubierta textil:	Membrana de tejido de poliéster pre-estirado recubierto de PVC. Precontraint® 702/1002 y 702 opaco. Resistencia al fuego M-2.

- Ref: 9901** Cubierta 9000. Pórtico 01.
- Ref: 9902** Cubierta 9000. Pórtico 02.
- Ref: 9903** Cubierta 9000. Pórtico 03.
- Ref: 9904** Cubierta 9000. Pórtico 04.
- Ref: 9905** Cubierta 9000. Pórtico 05.

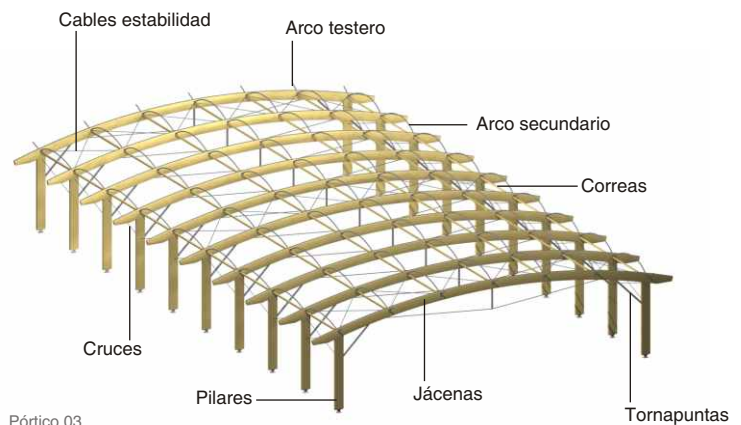

Modelo 9000

PÓRTICO 01

Ref: 9901

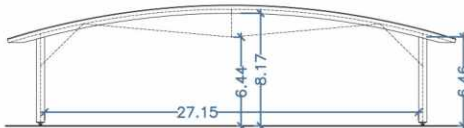

Pilar 200x600
Jácena 200x600
Nieve hasta 40kg/m²
Viento hasta 100km/h

PÓRTICO 02

Ref: 9902

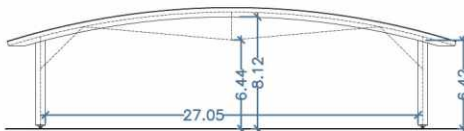

Pilar 200x700
Jácena 200x700
Nieve hasta 80kg/m²
Viento hasta 120km/h

PÓRTICO 03

Ref: 9903

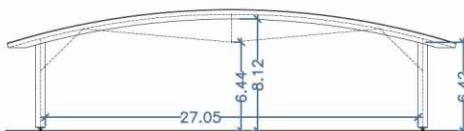

Pilar 200x700
Jácena 200x700
Nieve hasta 80kg/m²
Viento hasta 140km/h

PÓRTICO 04

Ref: 9904

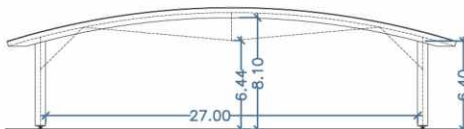

Pilar 200x750
Jácena 200x750
Nieve hasta 80kg/m²
Viento hasta 160km/h

PÓRTICO 05

Ref: 9905

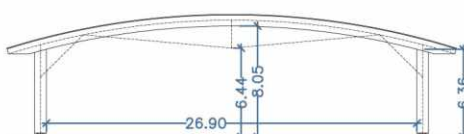

Pilar 200x850
Jácena 200x850
Nieve hasta 100kg/m²
Viento hasta 160km/h

Sup. total cubierta: 1705.60 m²
Sup. entre pilares: 1344.39 m²

* El número de pórticos y el ancho entre pilares admiten variaciones.

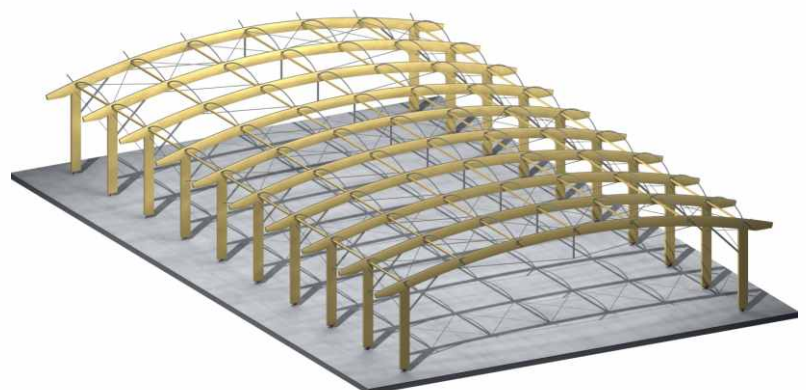
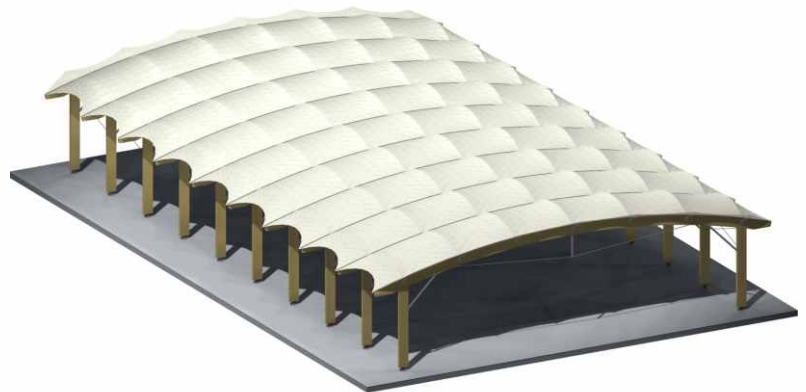
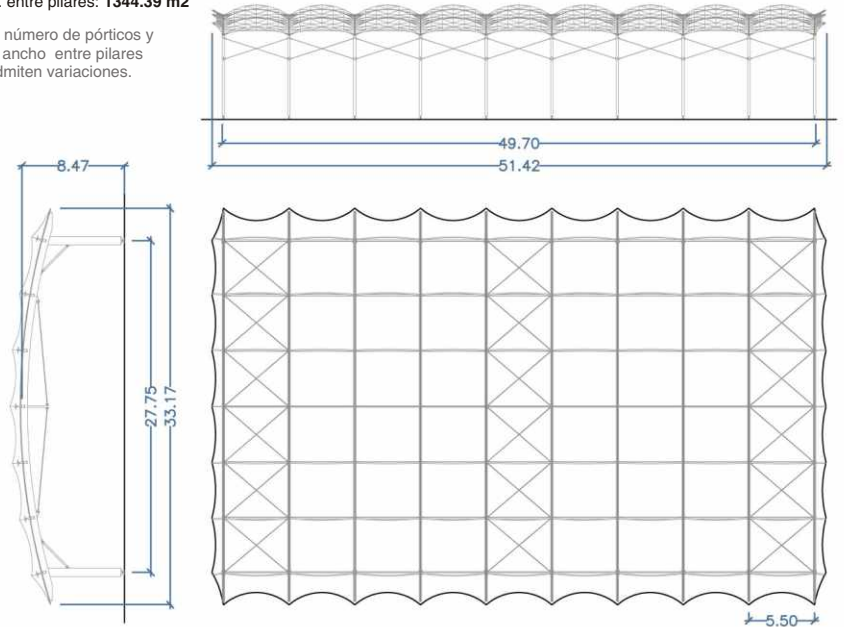

Imágenes correspondientes al pórtico 03.